

Gebruik en onderhoud

Gebruiksaanwijzing ROS1300

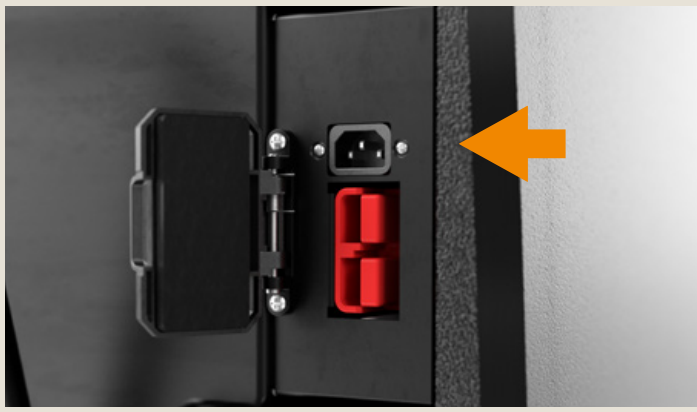

Trek de stekker van de acculader uit de lader en berg de kabel op.



Controleer het vloeistofniveau aan de zijkant van de machine. Voeg indien nodig schoon water toe door de rode dop op de vulopening te verwijderen.



Controleer of de hoofdborstel en zijborstels correct zijn bevestigd.



Plaats de stoel in een comfortabele werkstand.



Steek de sleutel in het contact en draai deze om de veegmachine te starten.



Druk op de OneTouch™-knop om alle veegfuncties in te schakelen; de borstels gaan automatisch omlaag.

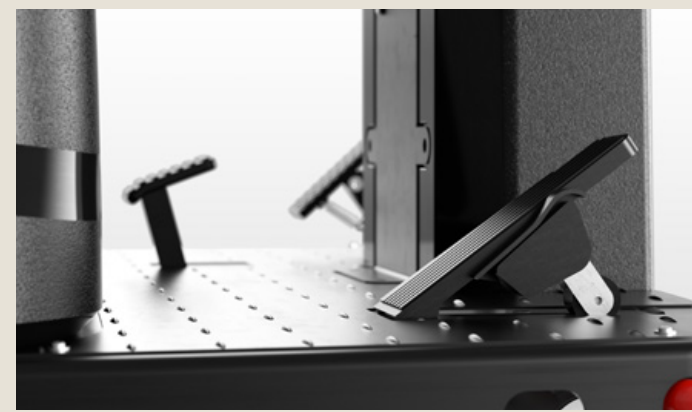

De borstels en de zuigmotor starten wanneer het rijpedaal wordt ingedrukt. U kunt beginnen met vegen.



Draai met volledig ingedrukt rijpedaal aan de snelheidsknop om de maximumsnelheid aan te passen en in te stellen.



Pas de snelheid van de zijborstels aan door aan de snelheidsknop van de zijborstel te draaien.



Druk op de watervernevelknop om de waterverneveling voor de zijborstels te starten die in stoffige of buitenomgevingen worden gebruikt.



Druk op het pedaal van de voorflap om deze te openen en zo grotere stukken vuil op te vegen.



Druk op de knop van de filterschudder om het filter te reinigen. Houd de knop ingedrukt totdat het lampje knippert om automatisch schudden om de 10 minuten in te schakelen.



Gebruik de richtingaanwijzers bij het maken van bochten, rechter-/linker richtingaanwijzer bevindt zich alleen aan de achterzijde.

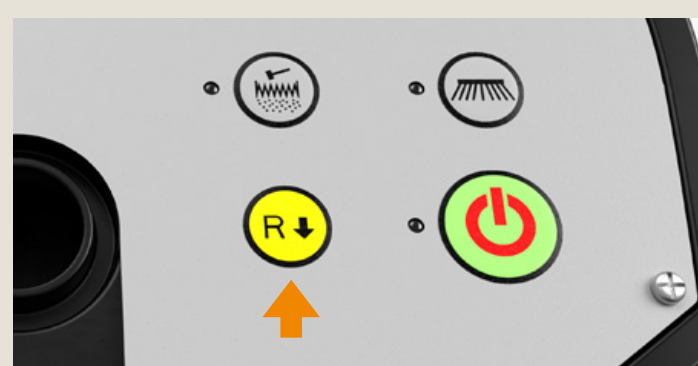

Druk op de achteruitrijdknop om de rijrichting achteruit te activeren. Machine veegt niet als hij achteruit rijdt.



Druk op de zijborstelknop om de zijborstels omhoog te brengen en de machine alleen met de hoofdborstel te gebruiken.

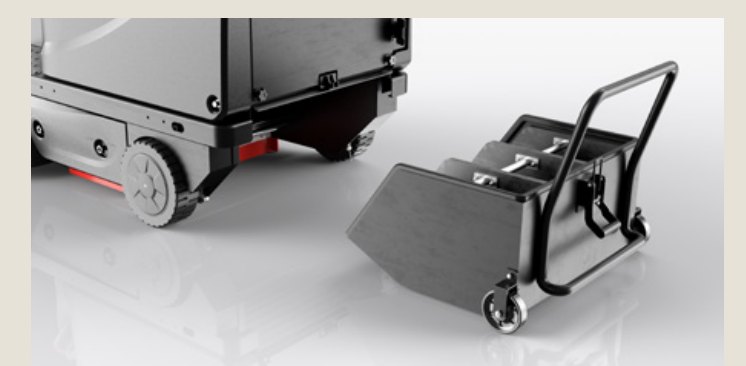

Druk op de OneTouch™-knop om alle functies te stoppen. Laat het vergrendelmechanisme van de vuilcontainer langzaam los, omdat het zwaar kan zijn. Gebruik de hendel om de vuilcontainer te verwijderen en te legen.



Verwijder het achterste paneel om het filter te controleren, plaats het paneel en de vuilcontainer terug.



Verwijder, reinig en inspecteer de hoofdborstel en controleer de zijborstels. Reinig de machine met een natte doek.



Laad de machine op met behulp van de aansluiting aan de achterzijde. Hij heeft twee aansluitingen: een voor de externe lader en een voor de ingebouwde lader.

Problemen oplossen

Gebruiksaanwijzing ROS1300

De machine werkt niet naar behoren.



1. Controleer of de accu opgeladen is.
2. Controleer of de noodstopknop is geactiveerd.



3. Controleer de aansluiting van de accu's.

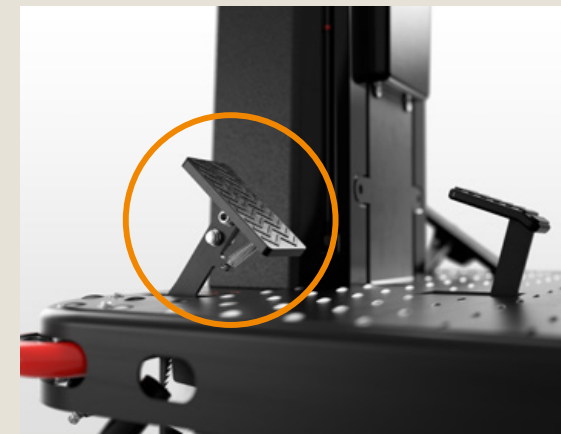

4. Controleer of de parkeerrem is ingeschakeld.

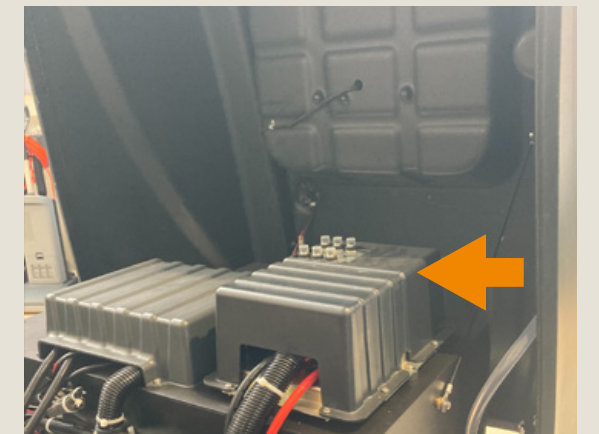

5. Open de machine en controleer of er geen zekeringen zijn doorgeslagen.

Er zit geen vuil in de machine.



1. Controleer of alle skirts correct zijn afgesteld en niet beschadigd zijn.



2. Controleer of het zuig-systeem is ingeschakeld.



3. Reinig het paneelfilter door op de filterschudderknop te drukken.

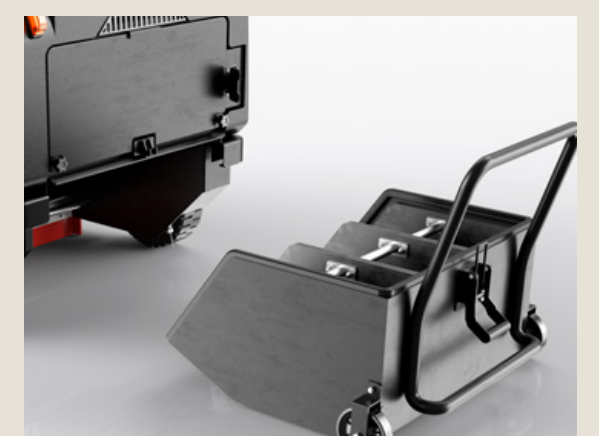

4. Controleer of de vuilcontainer vol is.



5. Controleer de zekeringen van de zuigmotor en filterschudder.

De machine veegt niet.



1. Inspecteer de hoofdborstel, controleer of deze draait en niet versleten is. Pas zo nodig de borsteldruk aan.



2. Stel de zijborstel in indien nodig, vervang de zijborstel als de borstelharen versleten zijn.

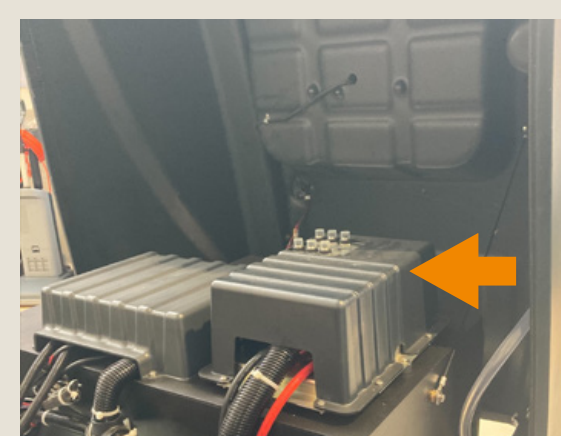

3. Open de machine en controleer de zekeringen van de borstels.

Lokale Viper-dealer: _____

Telefoonnummer: _____

SN: _____